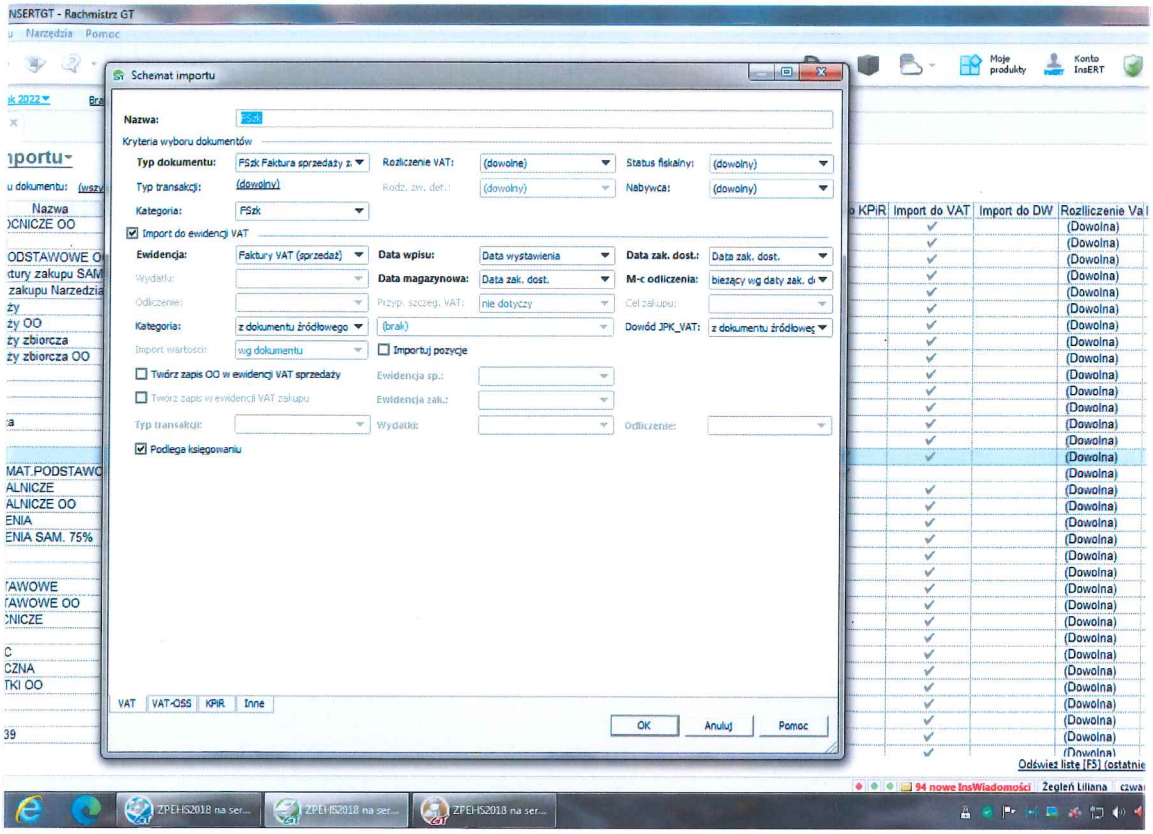
NSERTGT - Rachmistrz GT
Narzędzia Pomoc
Moje produkty
Konto InsERT
Schemat importu
Nazwa: FSzk
Kryteria wyboru dokumentów
Typ dokumentu: FSzk Faktura sprzedaży z
Rozliczenie VAT: (dowolne)
Status fiskalny: (dowolny)
Typ transakcji: (dowolny)
Rodz. zw. det.: (dowolny)
Nabywca: (dowolny)
Kategoria: FSzk
Import do ewidencji VAT
Ewidencja: Faktury VAT (sprzedaż)
Data wpisu: Data wystawienia
Data zak. dost.: Data zak. dost.
Wydatki:
Data magazynowa: Data zak. dost.
M-c odliczenia: bieżący wg daty zak. d
Odliczenie:
Przyp. szczeg. VAT: nie dotyczy
Cel zakupu:
Kategoria: z dokumentu źródłowego
(brak)
Dowód JPK_VAT: z dokumentu źródłowe
Import wartości: wg dokumentu
Importuj pozycje
Twórz zapis OO w ewidencji VAT sprzedaży
Ewidencja sp.:
Twórz zapis w ewidencji VAT zakupu
Ewidencja zak.:
Typ transakcji:
Wydatki:
Odliczenie:
Podlega księgowaniu
VAT
VAT-OSS
KPIR
Inne
OK
Anuluj
Pomoc
Import do VAT
Import do DW
Rozliczenie Va
(Dowolna)
Odśwież listę [F5] (ostatnie
94 nowe InsWiadomości
Żegleń Liliana

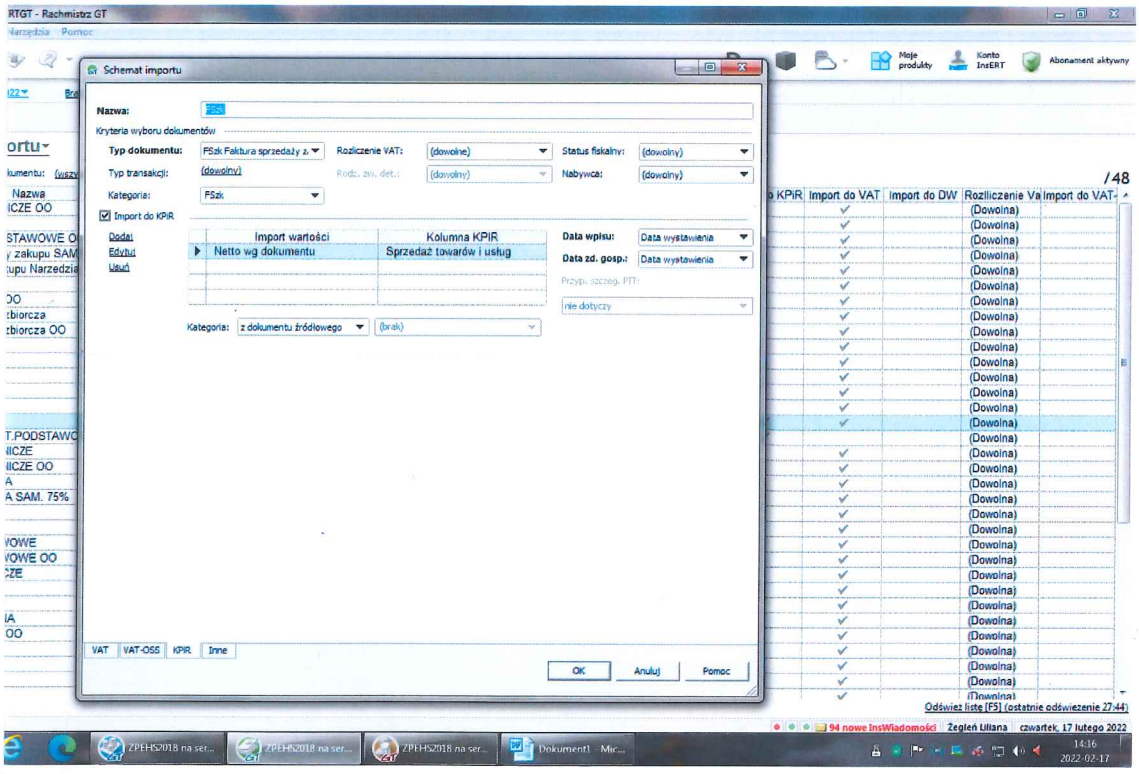
RTGT - Rachmistrz GT
Narzędzia Pomoc
Moje produkty
Konto InsERT
Abonament aktywny
Schemat importu
Nazwa: FSzk
Kryteria wyboru dokumentów
Typ dokumentu: FSzk Faktura sprzedaży z
Rozliczenie VAT: (dowolne)
Status fiskalny: (dowolny)
Typ transakcji: (dowolny)
Rodz. zw. det.: (dowolny)
Nabywca: (dowolny)
Kategoria: FSzk
Import do KPIR
Dodaj
Edytuj
Usuń
Import wartości
Kolumna KPIR
Netto wg dokumentu
Sprzedaż towarów i usług
Data wpisu: Data wystawienia
Data zd. gosp.: Data wystawienia
Przyp. szczeg. PIT:
nie dotyczy
Kategoria: z dokumentu źródłowego
(brak)
VAT
VAT-OSS
KPIR
Inne
OK
Anuluj
Pomoc
Import do VAT
Import do DW
Rozliczenie Va
Import do VAT
(Dowolna)
Odśwież listę [F5] (ostatnie odświeżenie 27:44)
94 nowe InsWiadomości
Żegleń Liliana
czwartek, 17 lutego 2022
14:16
2022-02-17